EKZ Loom // Bielefeld

Die 1977 erbaute City Passage wurde 2011 von der ECE ins Management übernommen. Der bekannte Einkaufsstandort wird im Rahmen eines umfangreichen Refurbishments zu einer modernen und attraktiven Shopping- und Erlebniswelt umgebaut. Mit dem neuen Erscheinungsbild erhält das Center auch einen neuen Namen. „Loom“ (Englisch für Webstuhl) nimmt Bezug auf die Historie des Standorts. Genau an der Stelle der Shoppinggalerie befand sich einst die erste Nähmaschinenfabrik der Leineweberstadt Bielefeld, die sich zu einem wichtigen Industriestandort entwickelte. Das Einkaufszentrum Loom wird 110 Geschäfte mit ca. 26.000 m² Verkaufsfläche beherbergen. Dazu kommen Dienstleister, Gastronomie und 560 Kundenparkplätze. Die Eröffnung ist im Herbst 2017 geplant.

Der Auftrag der Firma Syston Betonbausysteme GmbH umfasst das Herstellen und Liefern von Spannbetondeckenträgern und Stützen-Pilzköpfen für die Decken über Basement bis 2. Obergeschoss. Der Lieferumfang beinhaltet ca. 300 Einzelteile mit einem Gesamtgewicht von 1.500 to, 100 Stützen-Pilzköpfe und 200 Spannbetonträger.

Transitpunkt Sonepar // Gießen

Sonepar Deutschland vertreibt Elektroartikel führender nationaler und internationaler Lieferanten an Kunden aus Handwerk, Handel und Industrie. Sonepar Deutschland gehört zur Sonepar-Gruppe, einem familiengeführten Unternehmen mit Sitz in Paris. Sonepar ist weltweiter Marktführer im Elektrogroßhandel und verfügt über mehr als 2.800 Niederlassungen in 44 Ländern.

Der Neubau eines Transitpunktes mit Verkaufsfläche erfolgt in Fertigteilbauweise. Der Rohbau besteht aus 200 Fertigteilen mit einem Gesamtgewicht von 1.900 to. 40 Stützen mit angeformtem Fundament, 25 Balken, 15 Spannbetonbinder bis zu einer Länge von 25 m und 120 Wand- und Fassadenelemente.

Stute Nahrungsmittelwerke // Paderborn

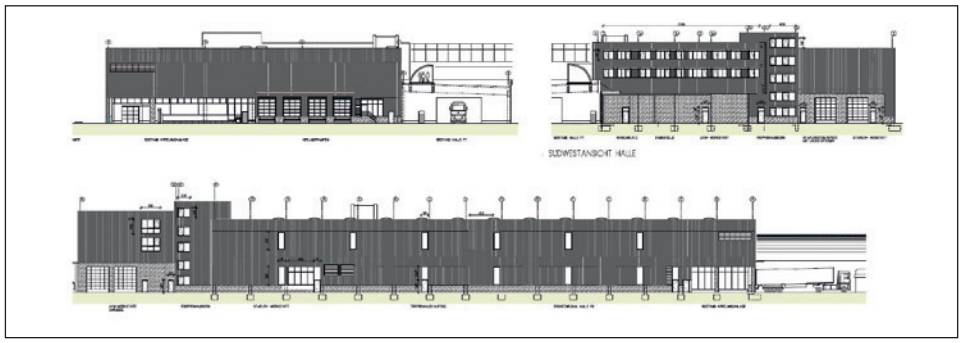

Stute ist einer der führenden europäischen Hersteller von Handelsmarken für alkoholfreie Getränke, Konserven und süße Brotaufstriche. Als Familienunternehmen mit langer Tradition ist Stute eine Marke mit einem klaren Kern: STUTE - finest fruit solutions steht für Achtsamkeit. 1885 begann die Geschichte mit Fruchtsirup, heute ist das Familienunternehmen einer der größten Obst- und Gemüseverarbeiter Europas.

Damit das so bleibt, entsteht der Neubau einer Lager- und Produktionshalle. Das Gebäude wird in Fertigbauweise, bestehend aus 65 Stützen (bis 30 to Einzelgewicht), 85 Unterzügen (bis 36 to Einzelgewicht), 15 Spannbetonbindern mit einer Länge von 36 m, 110 TT-Decken mit einer Länge von 17,50 m (bis 26 to Einzelgewicht in Spannbetonbauweise) und 180 Wand- und Fassadenelementen erstellt.

Chempark // Dormagen

Über siebzig Unternehmen aus Produktion, Forschung und Dienstleistung bilden im CHEMPARK Synergien. An den Standorten Leverkusen, Dormagen und Krefeld-Uerdingen findet ein Drittel der nordrhein-westfälischen Chemieproduktion statt. Von hier aus sind rund 350 Millionen Verbraucher im Umkreis einer LKW-Tagesreise erreichbar. Der CHEMPARK ist über Wasserwege, Schiene und ein dichtes Autobahnnetz ideal zu erreichen. Auch die internationalen Flughäfen Düsseldorf und Köln-Bonn liegen in unmittelbarer Nachbarschaft.

Erweiterungsneubau eines Produktionsgebäudes mit Schleuse in Dormagen. Das Gebäude besteht aus 100 Fertigteilen mit einem Gesamtgewicht von 850 to: 30 Stützen mit Peikko-Stützenschuhen, 40 Balken mit Peikko-Balkenschuhen und 30 Wand- und Fassadenelemente.

Zentrale Kälteversorgung // Universitätsklinikum Düsseldorf

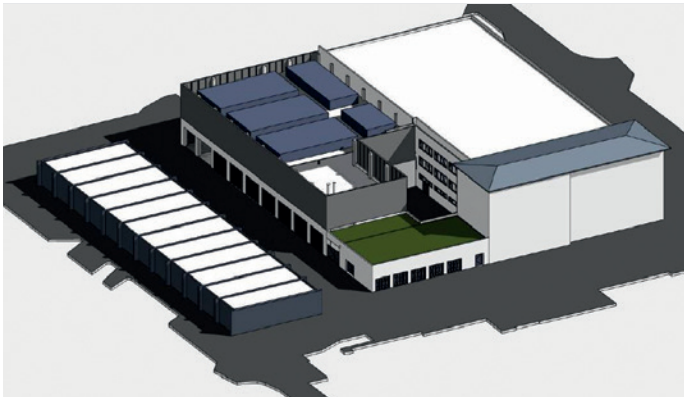

Das Universitätsklinikum Düsseldorf (UKD) steht für Spitzenleistungen in Krankenversorgung, Forschung und Lehre. Die Kälteversorgung des Universitätsklinikums Düsseldorf soll zukünftig durch eine eigene zentrale Erzeugungsanlage sichergestellt werden. Die Maßnahme umfasst zugleich die Sanierung und Erweiterung des Kälteverteilungsnetzes des gesamten Klinikkomplexes. Die Realisierung erfolgt in zwei Ausbaustufen.

Das Gebäude besteht aus 230 Fertigteilen mit einem Gesamtgewicht von 2.000 to: 60 Stützen, 45 Balken und Unterzüge, 45 TT-Deckenelemente und 80 Wand- und Fassadenelemente.

Syston Betonbausysteme GmbH Industriestraße 43 // 33689 Bielefeld // Tel 05205/91 03 0 // Fax 0 52 05/91 03 49
Betriebsstätte Hamm: Ostring 8 // 59065 Hamm // Tel 02381/305 66 99 // Fax 02381/305 66 53
Betriebsstätte Köln: Hohenzollernring 85–87 // 50672 Köln // Tel 0221/57 16 47 05 // Fax 0221/57 16 47 06
Betriebsstätte Hamburg: Marktstraße 57 // 20357 Hamburg // Tel 040/41 49 45 85 // Fax 040/41 49 45 86

info@syston.de // www.syston.de